

トラクタ後部3点リンク装着型アーム式草刈機



純正部品表

ZM3709S-SL60

適用トラクタ		ツインモア作業時の 適正エンジン回転数
SL38(H)Q SL45HQ SL38HQ-PC SL45HQ-PC	SL41(H)Q SL41HQ-PC	2500 ~ 2750rpm
SL48HQ SL60HQ SL48HQ-PC SL60HQ-PC	SL54HQ SL54HQ-PC	2300 ~ 2500rpm

補 足

- 本ツインモアはキャビン仕様トラクタのみ装着できます。ロプス仕様トラクタには装着できません。
- **ホイール仕様トラクタに直装する場合、ウエイトの装着が必要です。**本書の「装着の準備」ページを参照してください。

文書コードNo.: C45919000-2

お客様保管用

このたびは弊社製品を
お買い上げいただきありがとうございます。
この部品表は大切に保管していただき、
次のような場合にお役立てください。

1. 部品注文の場合

- ① 部品ご注文の際は、型式・品番・部品名・個数をご連絡ください。
- ② 部品番号欄中、-----印のマークがある場合は、単体販売できませんので、それに該当する完備部品をご注文ください。

2. 故障した場合

組立順に図解していますので、分解組立の参考にしてください。

3. 故障診断の場合

サービスマンがこの表を見ながら診断しますので、機械と一緒にお見せください。

4. 改良変更

本部品表は改良のため予告なく変更することがあります。

補修部品の供給年限について

この製品の補修用部品の供給年限（期間）は、製造打ち切り後9年です。

ただし、供給年限内であっても、特殊部品については納期などをご相談させていただく場合もあります。補修用部品の供給は、原則的には上記の供給年限で終了しますが、供給年限経過後であっても、部品供給のご要請があった場合には、納期および価格についてご相談させていただきます。

目次

項目	ページ
トラクタ配管	2
バルブ配管	6
電気システム	8
アーム・他	10

FIG.1 トラクタ配管(1)

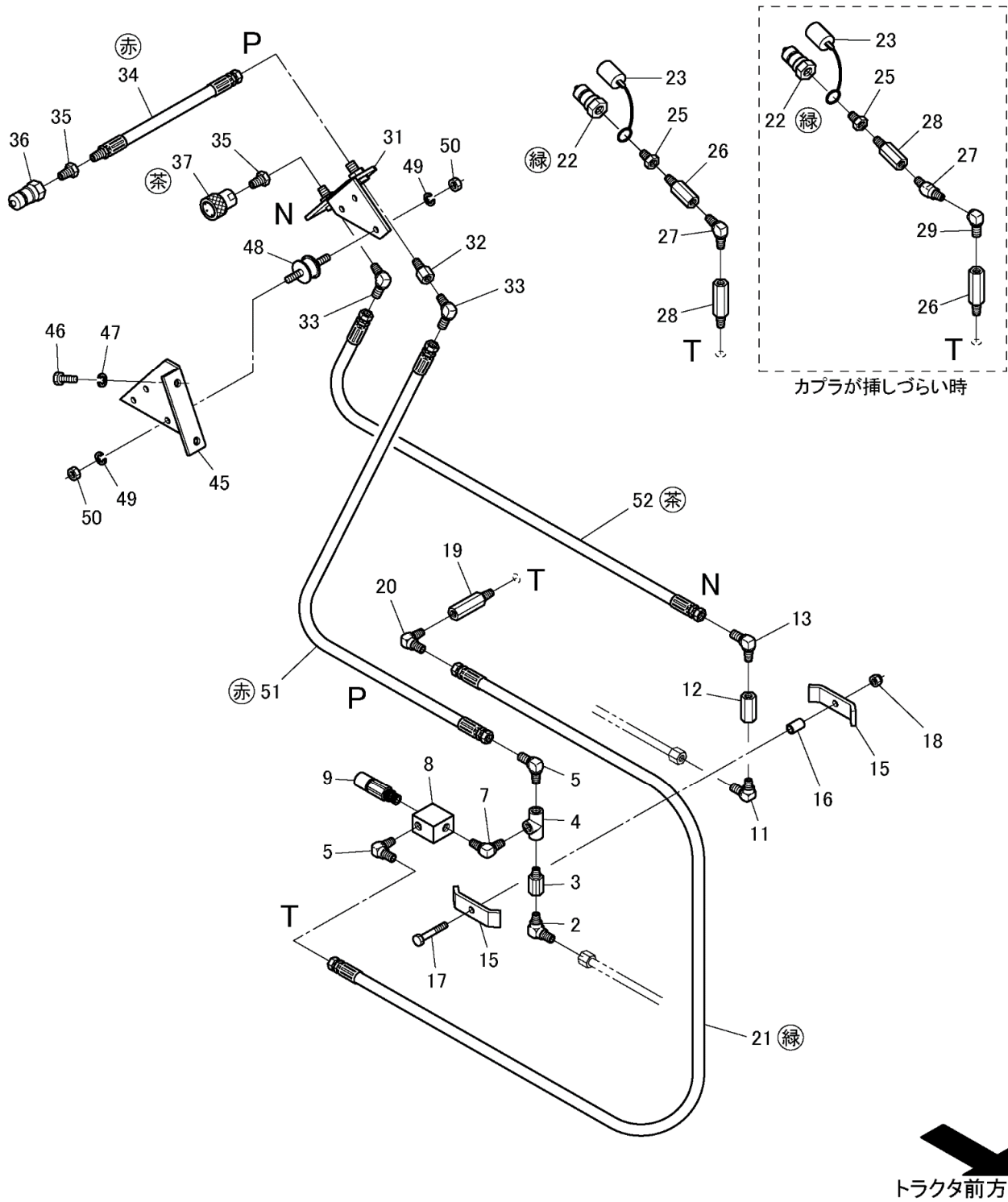

TAB.1 トラクタ配管(1)

図番	レベル	品番	品名	個数	来歴	適用機番	摘要
1	1	C45151210-1	ユアツトリダシアッシュ	1		3001～	No.2～14, ZM3708S-SL60
2	2	25142-32500	パイプエルボ	1		3001～	R3/8×M22×1.5
3	2	25020-18020	コネクタ	1		3001～	R3/8×Rc3/8×20
4	2	25013-02503	ティー	1		3001～	3-Rc3/8, 三方メス
5	2	25012-03533	ホースエルボ	2		3001～	G3/8×R3/8
6	2	A10000053-1	カラーリング	1		3001～	3/8, 赤 (図欠)
7	2	25012-01533	エルボ	1		3001～	2-R3/8
8	2	40110-9600-2	リリーフハウジング	1		3001～	
9	2	D10001186-1	パイロットリリーフベン	1		3001～	BRV15
10	2	A10000055-1	カラーリング	1		3001～	3/8, 緑 (図欠)
11	2	25142-32500	パイプエルボ	1		3001～	R3/8×M22×1.5
12	2	25023-35033	ソケット	1		3001～	2-Rc3/8×30, タイプA
13	2	25012-03533	ホースエルボ	1		3001～	G3/8×R3/8
14	2	A10000054-1	カラーリング	1		3001～	3/8, 茶 (図欠)
15	1	B4378301A-1	クランプ	2		3001～	KLH600
16	1	B4378311A-1	クランプカラー	1		3001～	KLH600
17	1	11153-50845	ボルト	1		3001～	M8×1.25×45
18	1	12403-11080	ユーナット	1		3001～	M8×1.25
19	1	25020-18060	コネクタ	1		3001～	R3/8×Rc3/8×60
20	1	25012-03533	ホースエルボ	1		3001～	G3/8×R3/8
21	1	29083-20650	ナイロンホース(9×650×105)	1		3001～	メスG3/8×メスG3/8, 緑
22	1	25001-51504	カブラオス	1		3001～	1/2
23	1	25001-87040	カブラキャップオス	1		3001～	1/2, オス用
24	1	A10000062-1	カラーリング	1		3001～	1/2, 緑 (図欠)
25	1	25021-55043	ブッシング	1		3001～	R1/2×Rc3/8
26	1	25020-18050	コネクタ	1		3001～	R3/8×Rc3/8×50
27	1	25012-11533	45° エルボ	1		3001～	2-R3/8
28	1	25020-18040	コネクタ	1		3001～	R3/8×Rc3/8×40
29	1	25012-02533	オスメスエルボ	1		3001～	R3/8×Rc3/8
30	1	C42101010-1	カブラブラケットアッシュ	1		3001～	No.31～44, ZM3708-KL58Z
31	2	C10000582-1	カブラブラケット	1		3001～	BM-GL467
32	2	25020-18020	コネクタ	1		3001～	R3/8×Rc3/8×20mm
33	2	25012-03533	ホースエルボ	2		3001～	G3/8×R3/8
34	2	29003-50400	ゴムホース(9×400×210)	1		3001～	オスR3/8×メスG3/8, 赤
35	2	25021-55043	ブッシング	2		3001～	R1/2×Rc3/8
36	2	25001-51504	カブラオス	1		3001～	1/2
37	2	25001-11504	カブラメス	1		3001～	1/2
38	2	25012-02533	オスメスエルボ	1		3001～	R3/8×Rc3/8 (図欠)
39	2	25011-07533	ユニオンニップル	1		3001～	G3/8×R3/8 (図欠)
40	2	25012-12533	ホースエルボメス	1		3001～	G3/8×Rc3/8 (図欠)
41	2	A10000053-1	カラーリング	1		3001～	3/8, 赤 (図欠)
42	2	A10000054-1	カラーリング	1		3001～	3/8, 茶 (図欠)
43	2	A10000060-1	カラーリング	1		3001～	1/2, 赤 (図欠)
44	2	A10000061-1	カラーリング	1		3001～	1/2, 茶 (図欠)
45	1	C10000731-1	カブラブラケットステー	1		3001～	BM-KL33
46	1	11173-51025	ボルト	2		3001～	M10×1.25×25
47	1	14512-50100	バネザガネ	2		3001～	M10用2号
48	1	A315110010	ボウシンゴム	3		3001～	KA-30
49	1	14512-50080	バネザガネ	6		3001～	M8用2号
50	1	12113-50084	ナット	6		3001～	M8×1.25

FIG.2 トラクタ配管(2)

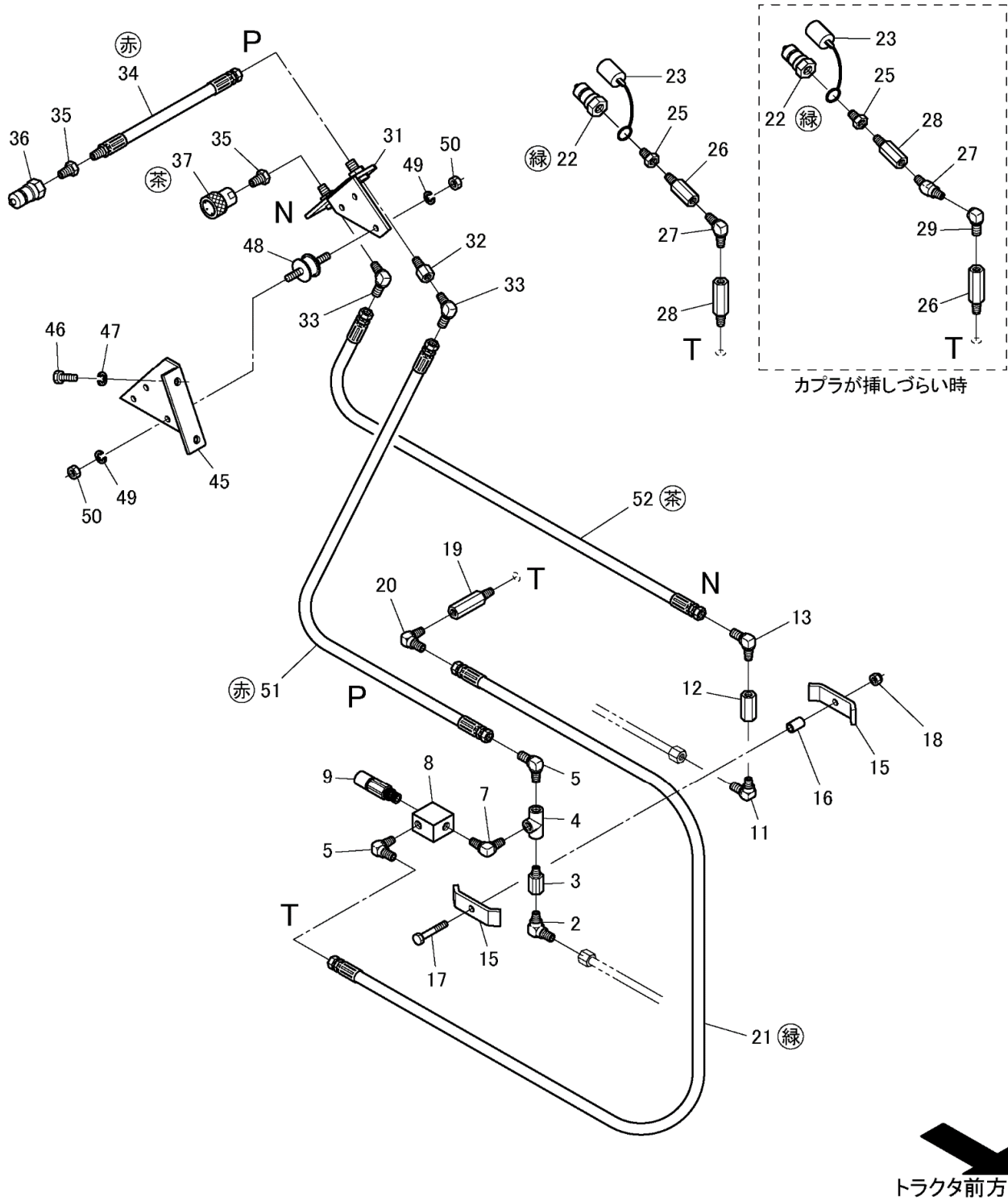
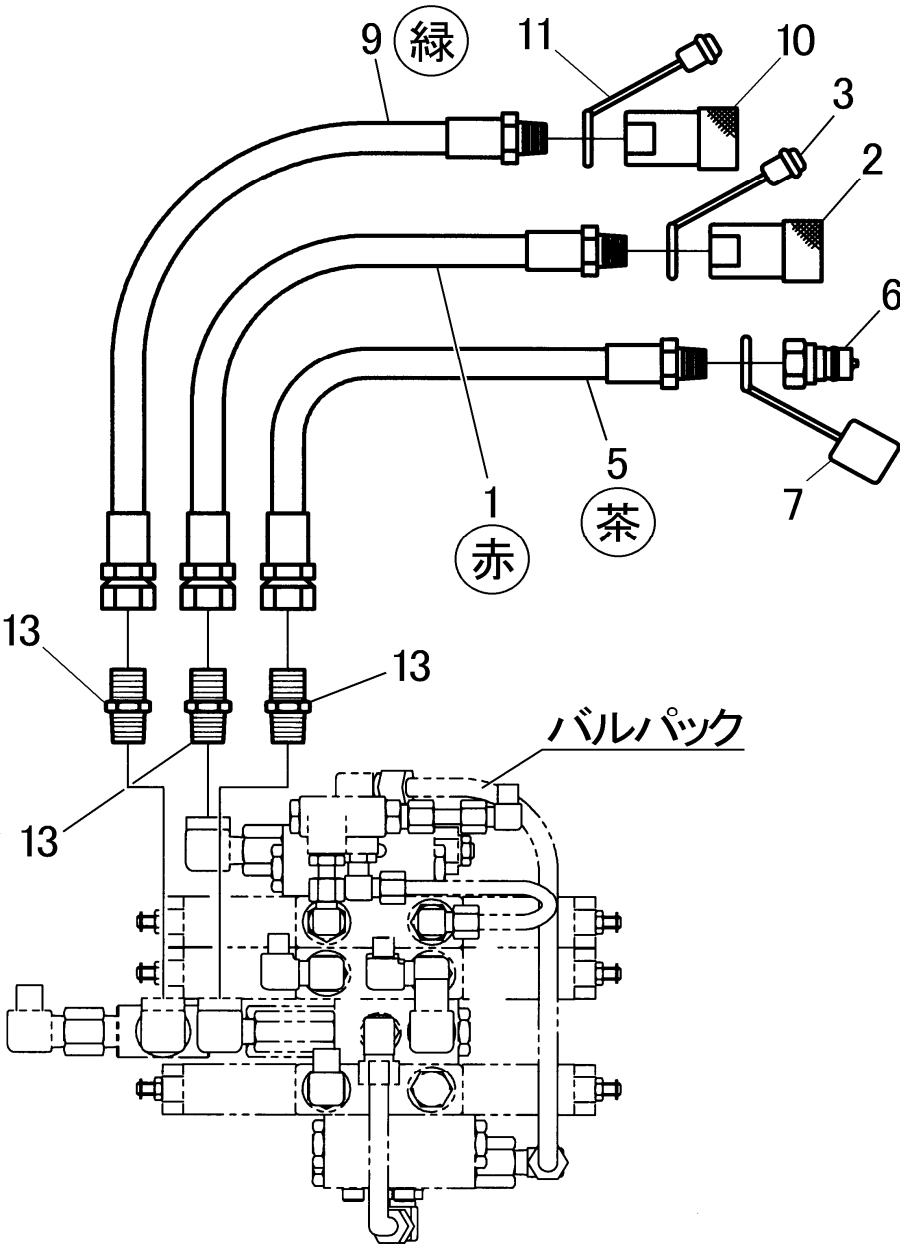

FIG.3 バルブ配管



TAB.3 バルブ配管

図番	レベル	品番	品名	個数	来歴	適用機番	摘要
1	1	29004-51100	ゴムホース(12×1100×210)	1		3001～	オスR1/2×メスG1/2, 赤
2	1	25001-11504	カブラメス	1		3001～	1/2
3	1	25001-82040	カブラキャップメス	1		3001～	1/2メス用
4	1	A10000060-1	カラーリング	1		3001～	1/2, 赤 (図欠)
5	1	29004-51350	ゴムホース(12×1350×210)	1		3001～	オスR1/2×メスG1/2, 茶
6	1	25001-51504	カブラオス	1		3001～	1/2
7	1	25001-87040	カブラキャップオス	1		3001～	1/2オス用
8	1	A10000061-1	カラーリング	1		3001～	1/2, 茶 (図欠)
9	1	29004-31700	ゴムホース(12×1700×105)	1		3001～	オスR1/2×メスG1/2, 緑
10	1	25001-11504	カブラメス	1		3001～	1/2
11	1	25001-82040	カブラキャップメス	1		3001～	1/2メス用
12	1	A10000062-1	カラーリング	1		3001～	1/2, 緑 (図欠)
13	1	25011-02544	ホースニップル	3		3001～	G1/2×R1/2
14	1	C30138820-1	ラベルアッシ	1		3001～	カブラ注意 (図欠)

FIG.4 電気システム

補足 図中、◆印部品は離脱部に同梱の「純正部品表」に記載してあります。

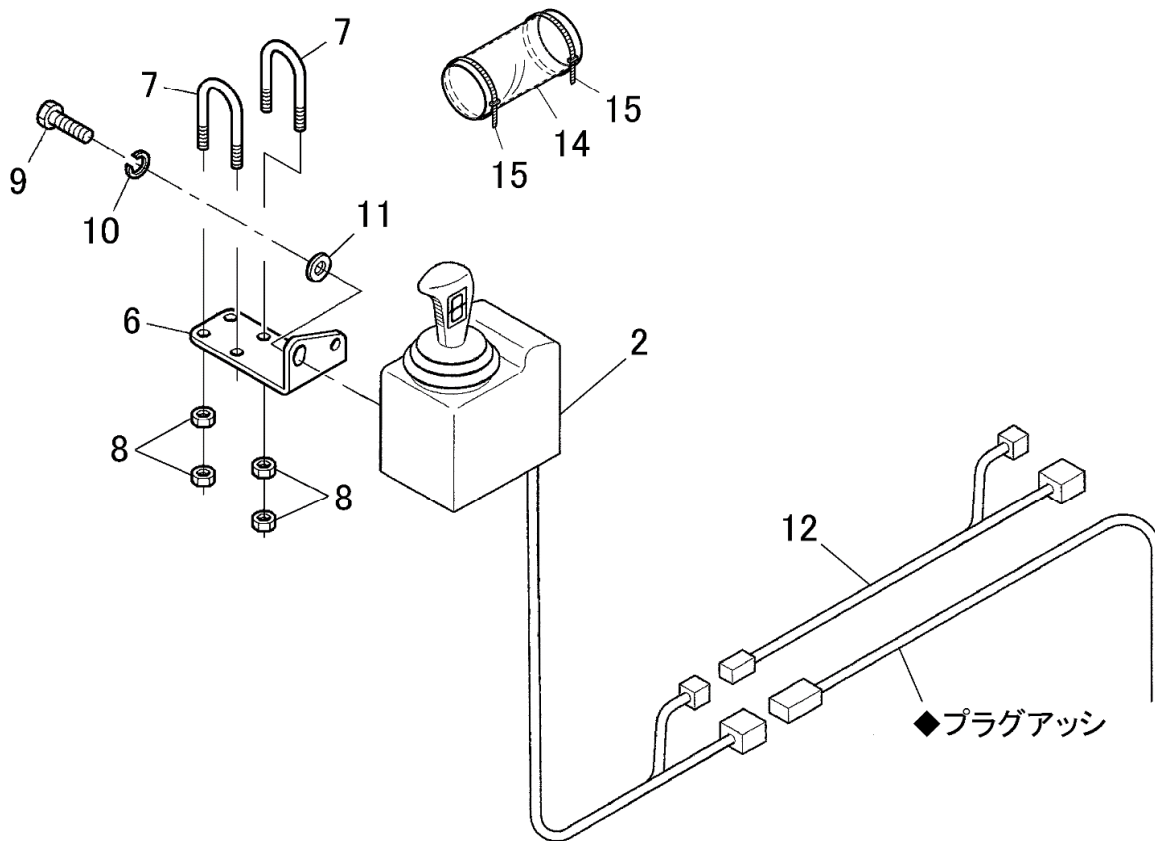

TAB.4 電気システム

図番	レベル	品番	品名	個数	来歴	適用機番	摘要
1	1	C85400210-1	スイッチボックスアツシ	1		3001～	No.2～11
2	2	D70021900-1	スイッチボックス	1		3001～	No.3～5, ZM-45
3	3	×	スイッチボックスホソタイ	1		3001～	単体販売不可
4	3	D70022050-1	ソウサラベル	1		3001～	ZM-45 (図欠)
5	3	22550-43000	ヒューズ	1		3001～	15A (図欠)
6	2	B81126011-1	スイッチボックスステー	1		3001～	
7	2	42148-8500-1	トリツケボルト	2		3001～	M10×1.5, U字型
8	2	12013-70104	ナット	8		3001～	M10×1.5, 黒色
9	2	11153-70820	ボルト	2		3001～	M8×1.25×20, 黒色
10	2	14512-70080	バネザガネ	2		3001～	M8用2号, 黒色
11	2	14017-00800	ヒラザガネ	1		3001～	M8用, 黒色
12	1	C10000133-1	デンゲントリダシ	1		3001～	2芯, 1050mm
13	1	C30138820-1	ラベルアツシ	1		3001～	カプラ注意 (図欠)
14	1	29601-0410-0	ホースカバー	1	追加		200×200
15	1	29610-30185	ジュシバンド	2	追加		185mm

FIG.5 アーム・他

